TAROX Data

Einrichtungsanleitung Hosted Exchange 2013

Inhaltsverzeichnis

Hosted Exchange mit Outlook 2007, 2010 oder 2013	2
Automatisch einrichten, wenn Sie Outlook bereits verwenden	3
Automatisch einrichten, wenn Sie Outlook das erste Mal starten	5
Hosted Exchange mit iPhone, iPad, iPod touch	11
Hosted Exchange mit Windows Mobile	12
Hosted Exchange mit Android	14
Hosted Exchange mit MAC Mail	15

Haftungsausschluss:
Diese Anleitungen wurden mit großer Sorgfalt erstellt und geprüft. Trotzdem können Fehler nicht vollkommen ausgeschlossen werden.
Sichern Sie vor dem Durchführen dieser Anleitung Ihre Einstellungen und Daten. Die Autoren können für fehlerhafte Beschreibungen und deren Folgen weder eine juristische Verantwortung noch irgendeine Haftung übernehmen.

TAROX Data

Einrichtungsanleitung Hosted Exchange 2013

Hosted Exchange mit Outlook 2007, 2010 oder 2013

Um Hosted Exchange mit Outlook 2007, 2010 oder 2013 zu verwenden, müssen folgende Einstellungen vorgenommen werden:

Automatisch einrichten, wenn Sie Outlook bereits verwenden

1. Sichern Sie Ihre Einstellungen und Daten.
2. Outlook muss geschlossen sein.
3. Wählen Sie über die Windows-Startschaltfläche Systemsteuerung.
Suchen Sie den Eintrag E-Mail oder Mail und klicken Sie darauf.
4. Klicken sie im Fenster Mail-Setup - Outlook die Schaltfläche E-Mail-Konten.
Im folgenden Fenster klicken Sie auf Neu (siehe unten).

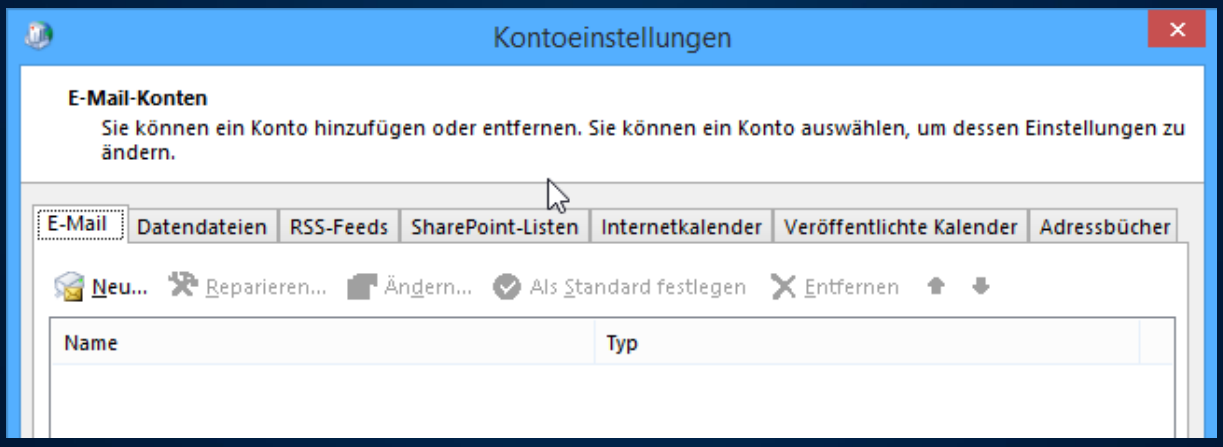

TAROX Data

Einrichtungsanleitung Hosted Exchange 2013

5. Im nächsten Fenster ist markiert, dass Sie ein E-Mail-Konto konfigurieren möchten. Klicken Sie auf **Weiter.**
6. Tragen Sie in dem folgenden Fenster Ihre E-Mail-Adresse und Ihr Kennwort
7. Die E-Mail-Servereinstellungen werden konfiguriert und es erscheint dieses Fenster:

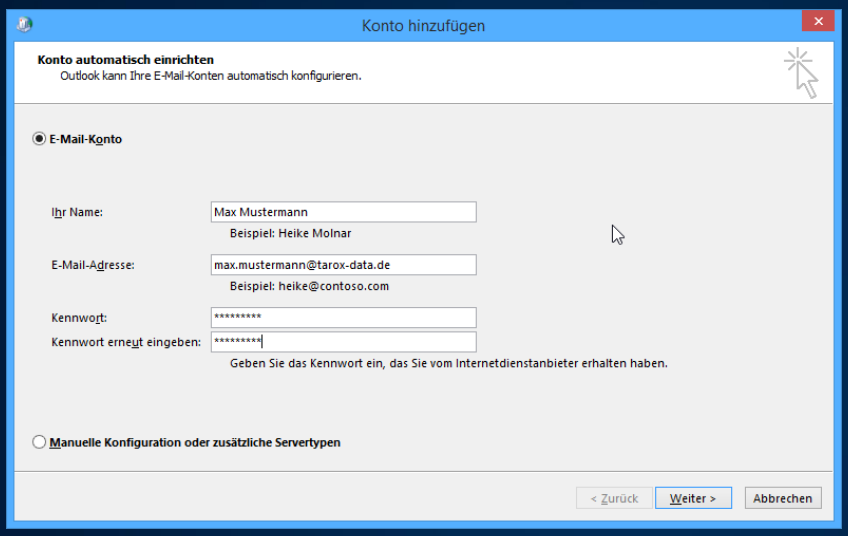

8. Setzen Sie den Haken vor „Zukünftig nicht mehr zu dieser Website fragen" und klicken Sie auf **Zulassen**.

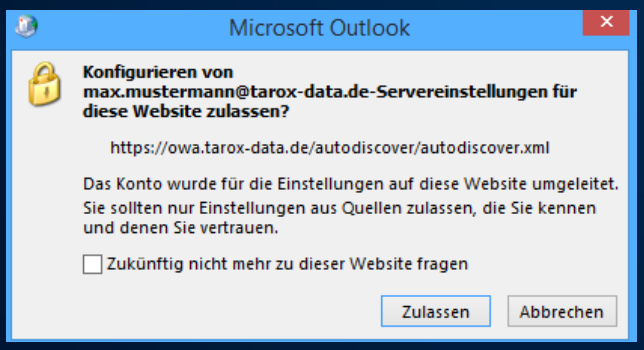

TAROX Data

Einrichtungsanleitung Hosted Exchange 2013

9. Es erscheint dann die Meldung „Das E-Mail-Konto wurde erfolgreich konfiguriert.
Klicken Sie hier auf Fertig stellen.

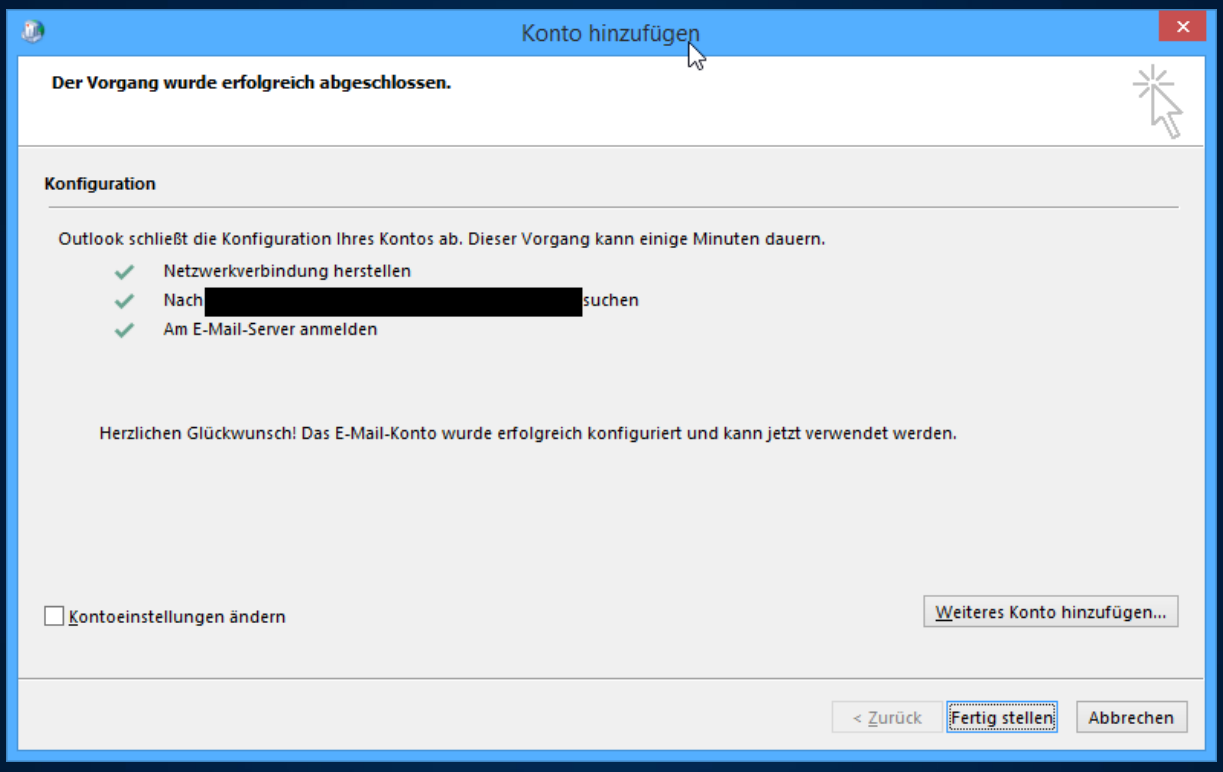

Damit ist die Einrichtung Ihres E-Mail-Kontos abgeschlossen.

TAROX Data

Einrichtungsanleitung Hosted Exchange 2013

Automatisch einrichten, wenn Sie Outlook das erste Mal starten

1. Sichern Sie Ihre Einstellungen und Daten.
2. Starten Sie Outlook über die Startschaltfläche -> Programme -> Microsoft Office -> Microsoft Outlook.
3. Der Startbildschirm erscheint - klicken Sie auf Weiter.
4. Im folgenden Fenster ist markiert, dass Sie ein E-Mail-Konto konfigurieren möchten. Klicken Sie auch hier auf Weiter.
5. Tragen Sie in dem folgenden Fenster Ihre E-Mail-Adresse und Ihr Kennwort ein, wie es im ControlPanel festgelegt wurde. Klicken Sie erneut auf Weiter.

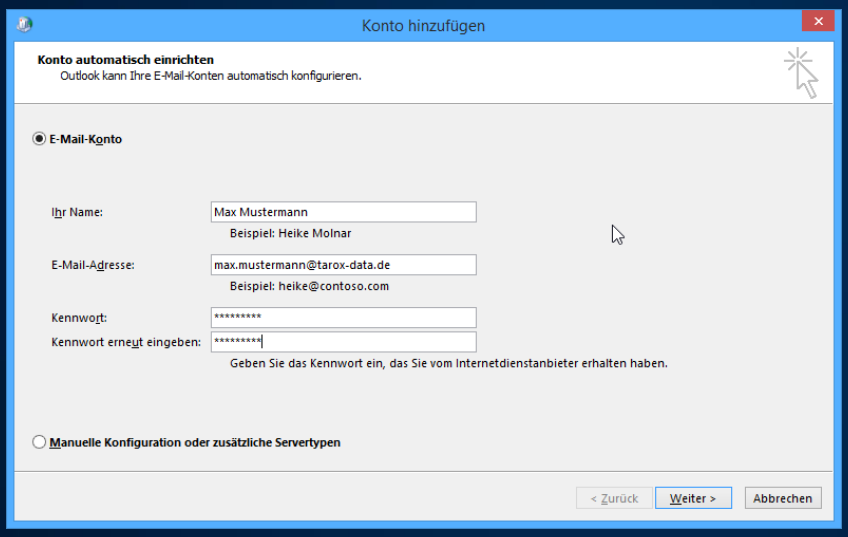

6. E-Mail-Servereinstellungen werden konfiguriert und es erscheint dieses Fenster:

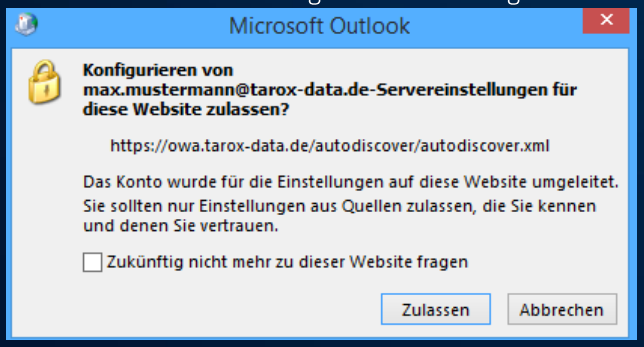

TAROX Data

Einrichtungsanleitung Hosted Exchange 2013

7. Setzen Sie den Haken vor „Zukünftig nicht mehr zu dieser Website fragen" und klicken Sie auf Zulassen.

8. Es erscheint dann die Meldung „Das E-Mail-Konto wurde erfolgreich konfiguriert. Klicken Sie hier auf Fertig stellen.

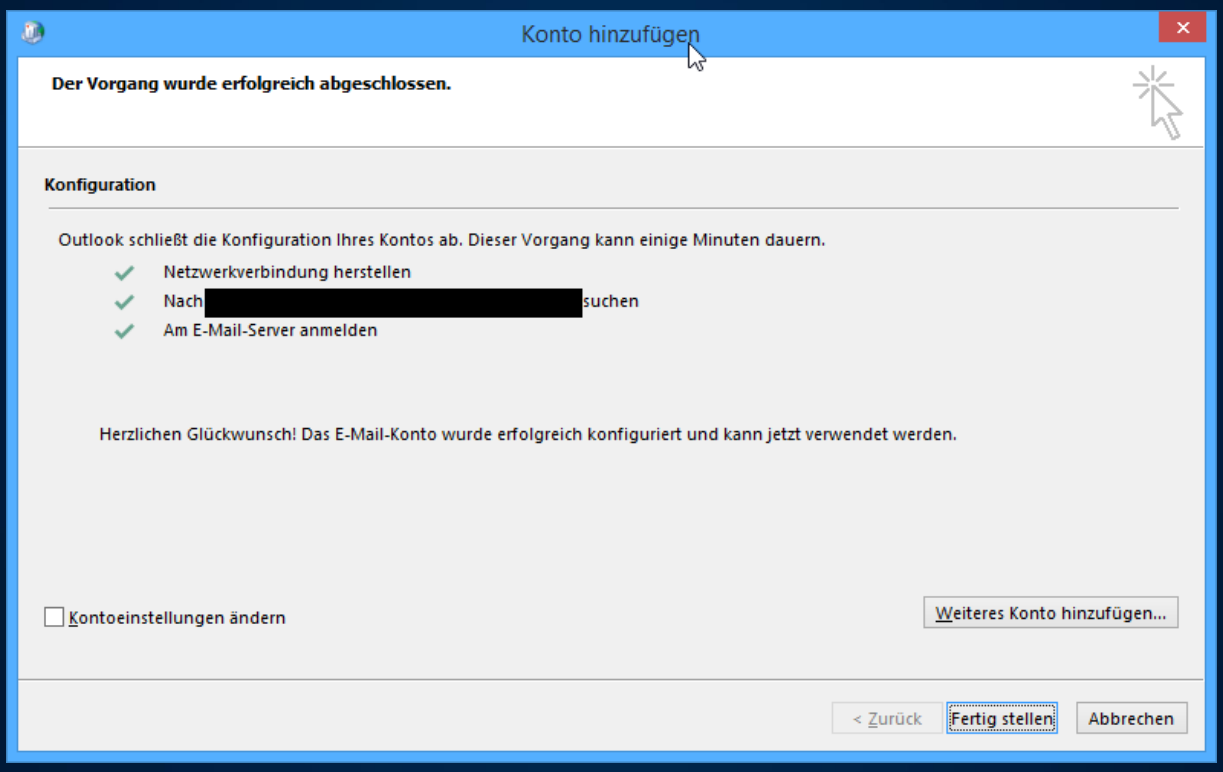

Outlook wird gestartet und damit ist die Einrichtung Ihres E-Mail-Kontos abgeschlossen.

TAROX Data

Einrichtungsanleitung Hosted Exchange 2013

Hosted Exchange mit iPhone 3, 4 oder 5, iPad, iPod touch

Um Hosted Exchange mit iPhone oder ähnlichen Apple-Geräten zu verwenden, müssen folgende Einstellungen vorgenommen werden:

1. Sichern Sie Ihre Einstellungen und Daten.
2. Wählen Sie **Einstellungen** in Ihrem Gerät.
3. In der Liste aktivieren Sie **Mail, Kontakte, Kalender**.
4. Im nächsten Dialog wählen Sie **Account hinzufügen...**
5. **Microsoft Exchange** muss ausgewählt werden.
6. Tragen Sie Ihre **E-Mail-Adresse** ein, Ihren **Benutzernamen** (entspricht Ihrer E-Mail-Adresse) und das **Kennwort**.
7. Wählen Sie Weiter

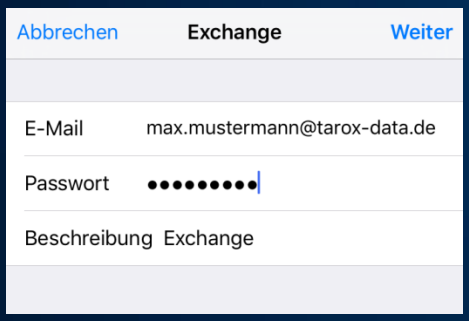

9. Wählen Sie wieder **Weiter** und aktivieren Sie die Bereiche, die Sie über Ihr iPhone verwenden möchten: Mail / Kalender / Kontakte (siehe Abbildung unten). Und wählen Sie zum Abschluss **Sichern** oben rechts. Sie können zum Startbildschirm wechseln und **Mail** auswählen.

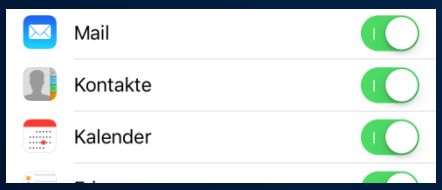

Damit ist die Einrichtung Ihres Kontos abgeschlossen.

TAROX Data

Einrichtungsanleitung Hosted Exchange 2013

Hosted Exchange mit Windows Mobile

Um Hosted Exchange mit Windows Mobile zu verwenden, müssen folgende Einstellungen vorgenommen werden:
1. Sichern Sie Ihre Einstellungen und Daten.
2. Wählen Sie E-Mail auf dem Start-Bildschirm.
3. Klicken Sie E-Mail einrichten.
4. Im nächsten Bereich geben Sie Ihre E-Mail-Adresse und Ihr Kennwort ein.
Kennwort speichern
sollte aktiviert sein (siehe Abbildung unten). Wählen Sie dann Weiter.

5. Entfernen Sie den Haken vor E-Mail-Einstellungen automatisch aus dem Internet abrufen und wählen Sie Weiter.
6. Aus der Liste der E-Mail-Anbieter wählen Sie Exchange Server aus.
Klicken Sie erneut auf Weiter.
7. Nachdem Sie erneut Weiter gewählt haben, sehen Sie ihre E-Mail-Adresse (aktivieren Sie hier **nicht** Exchange-Server-Einstellungen automatisch ermitteln) und wählen Sie Weiter.
8. Tragen Sie jetzt die Serveradresse owa.taraox-data.de ein. Server erfordert eine

9. Microsoft Exchange muss ausgewählt werden.
10. Tragen Sie Ihre E-Mail-Adresse ein, Ihren Benutzernamen (entspricht Ihrer E-Mail-Adresse) und das Kennwort.
11. Wählen Sie Weiter.
13. Tragen Sie jetzt Ihre Mailadresse und Ihr Kennwort ein (siehe unten).
14. Wählen Sie die Bereiche, die Sie verwenden möchten (Kontakte, Kalender, E-Mail, Aufgaben) und klicken Sie zum Abschluss Fertig stellen.
Damit ist die Einrichtung Ihres Kontos abgeschlossen.

TAROX Data

Einrichtungsanleitung Hosted Exchange 2013

Hosted Exchange mit Android

Um Hosted Exchange mit Android zu verwenden, müssen folgende Einstellungen vorgenommen werden:

1. Sichern Sie Ihre Einstellungen und Daten.
2. **Einstellungen** wählen
3. **Konten und Synchronisierung** klicken
4. Taste **Konto hinzufügen** unten wählen
5. In der Liste **Microsoft Exchange Acitve Sync** klicken
6. Tippen Sie dann die folgenden Informationen ein:

E-Mail-Adresse
Passwort
Domain: Benutzername - Hier geben Sie nur Ihren Benutzernamen ein (entspricht Ihrer E-Mail-Adresse)
Exchange Server: owa.tarox-data.de (siehe Abbildung unten)

7. Wählen Sie dann **Weiter**
8. Die Servereinstellungen werden überprüft.
9. Bestätigen Sie die Abfrage **Remote-Sicherheitsverwaltung** mit **OK**
10. Wählen Sie in dem angezeigten Fenster gegebenenfalls Ihre **Kontooptionen**
11. Klicken Sie **Weiter**
12. Geben Sie einen Namen für Ihr Konto ein und bestätigen Sie mit **OK**

Damit ist die Einrichtung Ihres Kontos abgeschlossen.

TAROX Data

Einrichtungsanleitung Hosted Exchange 2013

Hosted Exchange mit MAC Mail

Mindestvoraussetzung für die folgenden Schritte: MAC OS X ab Version 10.6

Wenn Sie MAC Mail das erste Mal starten

1. Sichern Sie Ihre Einstellungen und Daten.
2. Starten Sie MAC Mail über das Doc oder den Finder -> Programme -> Mail
3. Geben Sie nun folgende Informationen ein:

Name: „**Ihr Name**"
E-Mail-Adresse: **name@domain.de (Ihre Mailadresse)**
Kennwort: **Ihr Kennwort**

4. Klicken Sie auf die Schaltfläche **Fortfahren**
5. Wählen Sie im nächsten Fenster als Servertyp: **Exchange** aus und geben folgende Informationen ein:

Beschreibung: **(Beliebig)**
Server für eintreffende E-Mails: **owa.tarox-data.de**
Benutzername: **name@domain.de** (Ihre Mail Adresse)
Kennwort: **(Ihr Kennwort)**

6. Klicken anschließend auf die Schaltfläche **Fortfahren**
7. Sie sehen die „Accountzusammenfassung" - Zum Abschluss klicken Sie auf **Erstellen.**

Damit ist die Einrichtung Ihres E-Mail-Kontos abgeschlossen.

Wenn Sie MAC Mail bereits verwenden

1. Sichern Sie Ihre Einstellungen und Daten.
2. Starten Sie MAC Mail über das **Doc** oder den **Finder -> Programme -> Mail**
3. Gehen Sie über die Taskleiste auf **Ablage -> Account hinzufügen...**
4. Folgen Sie den **Schritten 3-7** unter „Wenn Sie MAC Mail das erste Mal starten"

TAROX Data

Einrichtungsanleitung Hosted Exchange 2013

Kontakt

TAROX AG
Stellenbachstr. 49-51
44536 Lünen

TAROX Data Team

Kristian Krause
0231/98980-351

Vassilis Manolopoulos
0231/98980-367

Meick Jaskulla
0231/98980-404

Marco Tilgner
0231/98980-350

E-Mail: support@taroxdata.de

E-Mail: vertrieb@taroxdata.de